

Современные технологии
диспетчеризации, перспективы
использования.

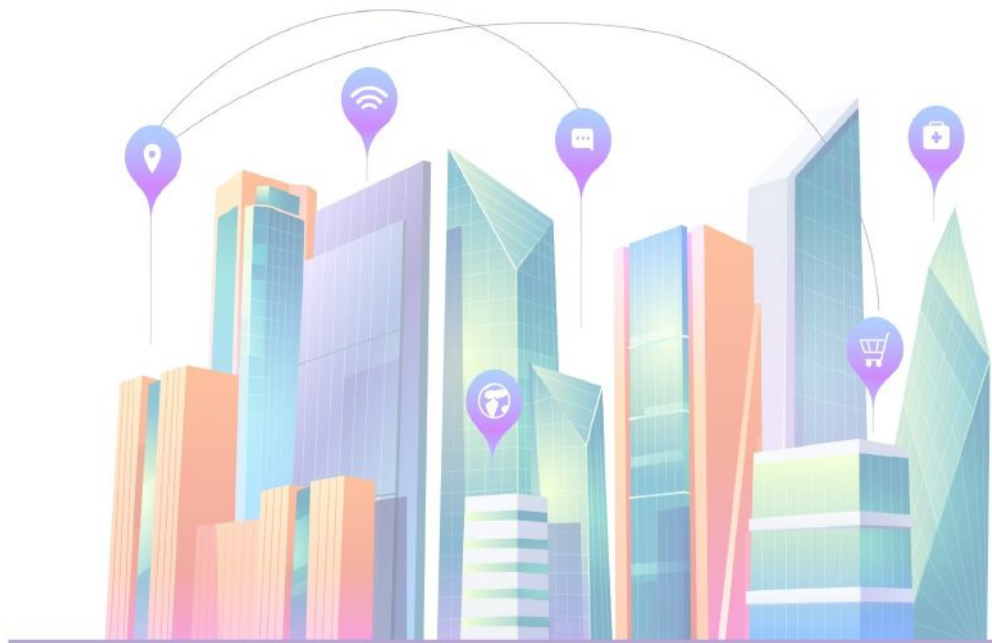

Ожидается, что общий объем рынка умных приборов учета воды в мире достигнет 4 900 000 000 \$ США к 2027 году.

Эти сложные схемы устарели

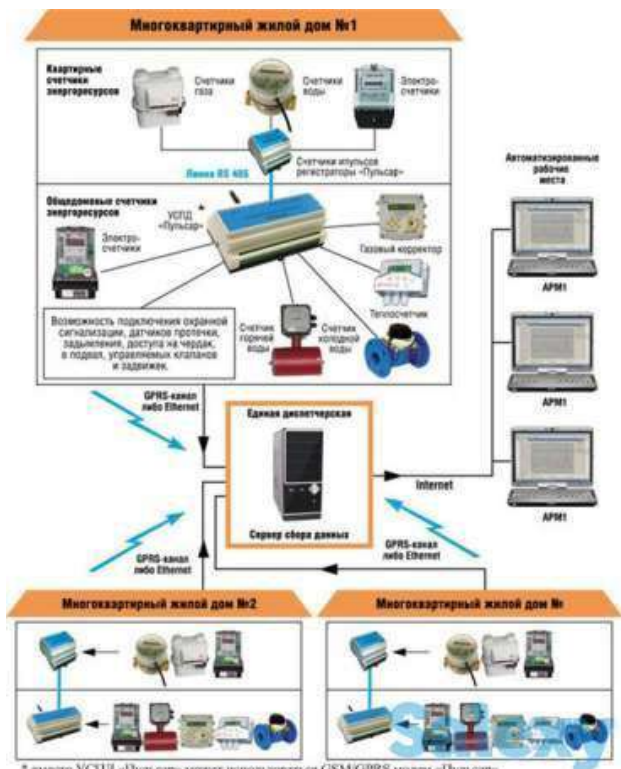

* вместо УСЦД «Пульсар» может использоваться GSM/GPRS модем «Пульсар»

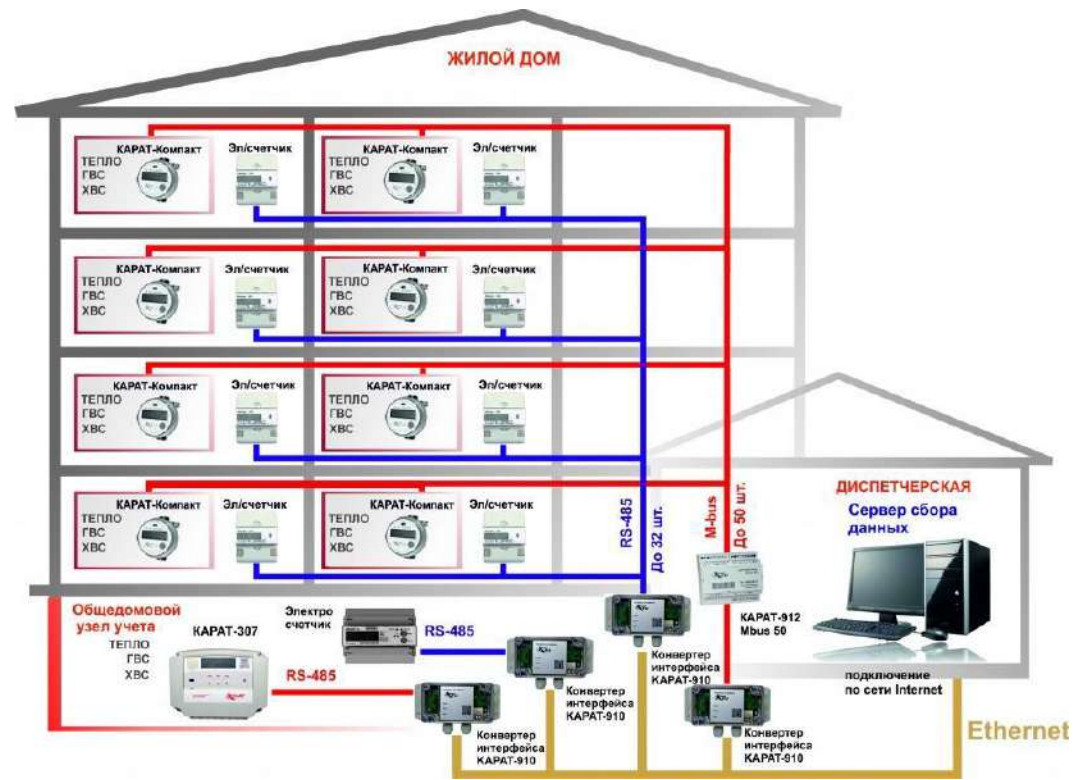

Умный жилой комплекс/ умный город без проводов

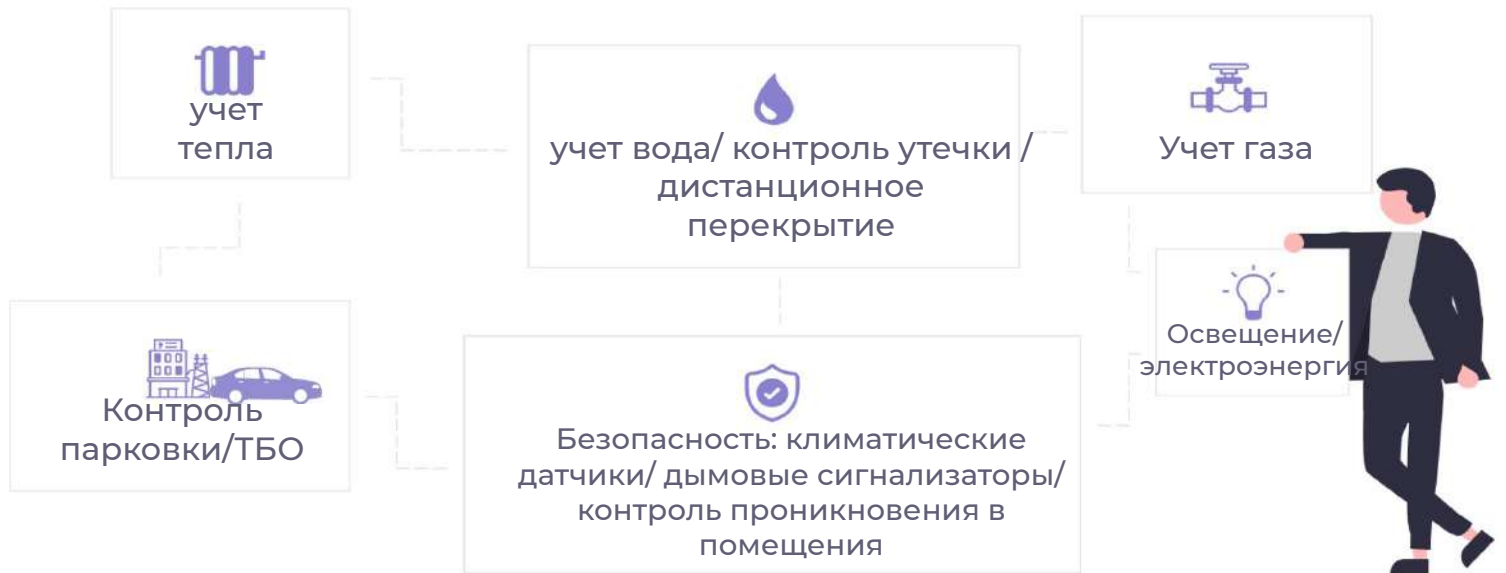

Современные приборы и датчики LoRaWAN

Схема получения дистанционных данных LoRaWAN и Nb-IoT протокол

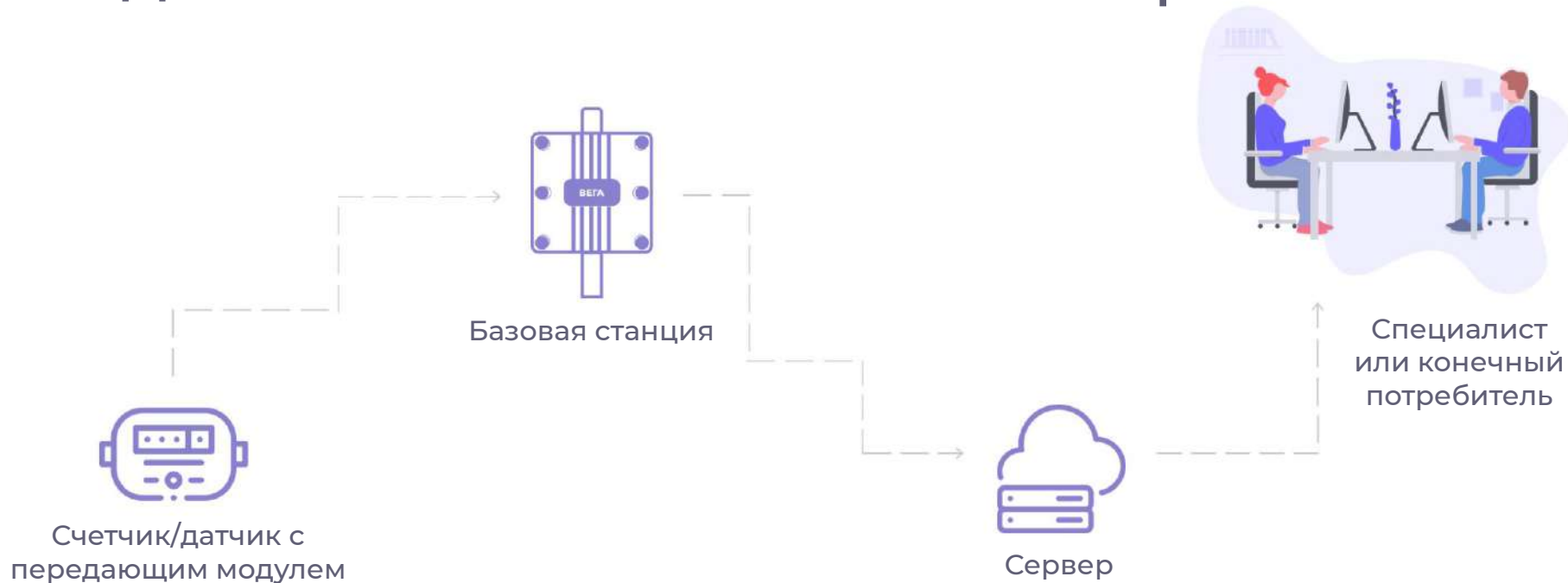

Преимущества LoRaWAN и NB-IoT технологии перед аналогами

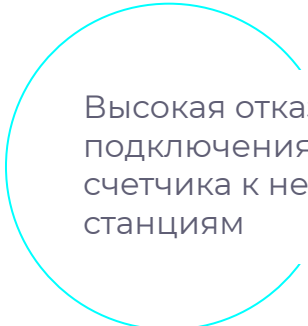

Высокая отказоустойчивость за счет подключения передающего модуля счетчика к нескольким базовым станциям

Не требуется модернизации инженерных сетей

Не требует установки ретрансляторов и дополнительного оборудования

Быстрый запуск

Выгодно всем

ТСЖ, ОСББ, УК

застройщики

ресурсоснабжающие
организации

физические лица

Платформа IOTANS

Список устройств

Начните поиск...

Поиск по адресам...

Статус устройства: Все

Тип устройства: Все

Тип адреса: Все

Показания

Статус	Тип	Номер счетчика	Показания
	ГВС	24763863	29,338 м³
	ГВС	15099793	235,897 м³
	ГВС	15115679	38,381 м³
	ХВС	24763881	32,931 м³
	ГВС	15115944	76,472 м³
	ХВС	24763878	2,228 м³
	ХВС	24763929	5,882 м³
	ХВС	15078072	0,669 м³
	ХВС	24763965	160,959 м³
	ХВС	24763865	14,601 м³

Меню выбора показаний:

- Все
- Вода
- Тепло
- Движение
- Мост
- Температура
- Электричество

ЮТANS - ЭТО

Список устройств

Начните поиск...

Статус устройств: Все

Тип устройств: Все

Тип адреса: Все

Поиск по адресам...

- Все
- Беларусь
 - Брестская обл.
 - Гомельская обл.
 - Гродненская обл.
 - Минская обл.
 - Могилевская обл.

Статус	Тип	Номер счетчика	Адрес ↑	Последние данные	Показания			
▲	ХВС	19129787	Группово Подвал	2021-05-22 23:59	5 364,610 м³	📄	🗑️	✎
▲	ХВС	15077862	кв. 1	2021-05-22 23:59	2,589 м³	📄	🗑️	✎
▲	ГВС	15099634	кв. 1	2021-05-22 23:59	0,279 м³	📄	🗑️	✎
▲	ГВС	15099639	кв. 2	2021-05-22 23:59	95,289 м³	📄	🗑️	✎
▲	ХВС	15077937	кв. 2	2021-05-22 23:59	74,835 м³	📄	🗑️	✎
▲	ГВС	15099648	кв. 3	2021-05-22 23:59	38,675 м³	📄	🗑️	✎
▲	ХВС	15078091	кв. 3	2021-05-22 23:59	57,131 м³	📄	🗑️	✎
▲	ГВС	15099653	кв. 4	2021-05-22 23:59	61,279 м³	📄	🗑️	✎
▲	ХВС	15078104	кв. 4	2021-05-22 23:59	65,154 м³	📄	🗑️	✎
▲	ХВС	15078105	кв. 5	2021-05-21 23:59	1,939 м³	📄	🗑️	✎
▲	ГВС	15099655	кв. 5	2021-05-22 23:59	0,456 м³	📄	🗑️	✎
▲	ГВС	15099657	кв. 6	2021-05-22 23:59	32,270 м³	📄	🗑️	✎
▲	ХВС	15078108	кв. 5	2021-05-22 23:59	43,540 м³	📄	🗑️	✎
▲	ХВС	15078158	кв. 7	2021-05-22 23:59	73,012 м³	📄	🗑️	✎

- доступ к показаниям приборов учета за 1 клик

ЮТАНС - ЭТО

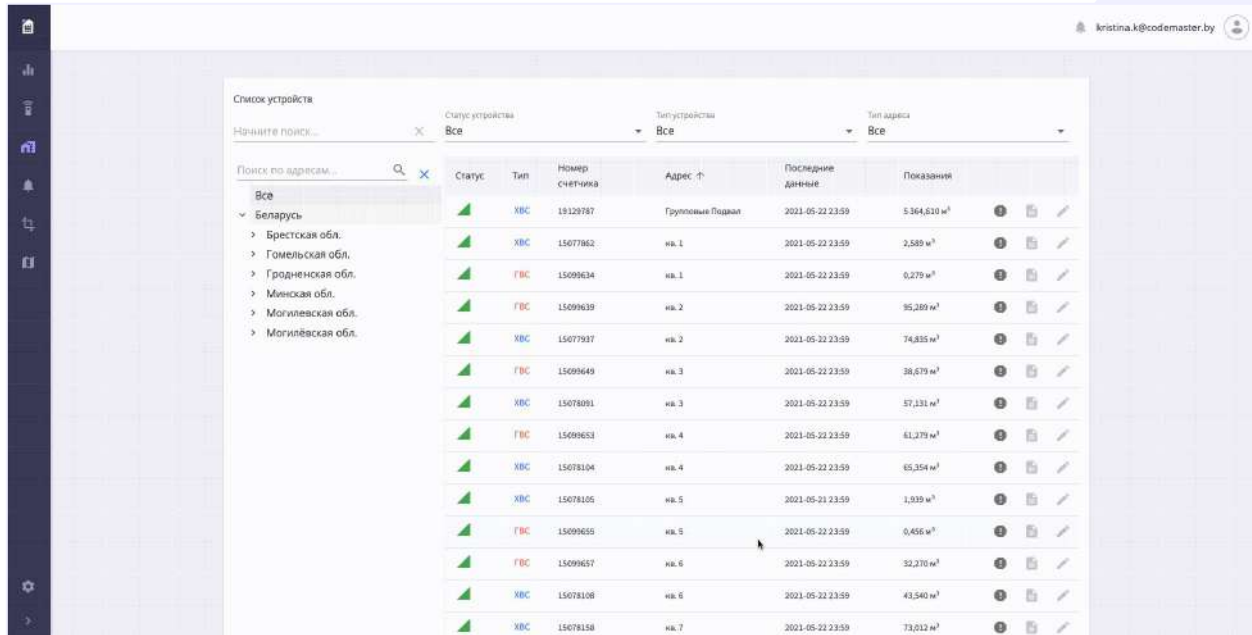

Статус	Тип	Номер счетчика	Адрес	Последние данные	Показания
🟢	ХВС	18129787	Групповые Подвал	2021-05-22 23:59	5,364,610 м³
🟢	ХВС	15077862	ка. 1	2021-05-22 23:59	2,589 м³
🟢	ГВС	15099634	ка. 1	2021-05-22 23:59	0,279 м³
🟢	ГВС	15099639	ка. 2	2021-05-22 23:59	95,209 м³
🟢	ХВС	15077937	ка. 2	2021-05-22 23:59	74,835 м³
🟢	ГВС	15099649	ка. 3	2021-05-22 23:59	38,679 м³
🟢	ХВС	15078091	ка. 3	2021-05-22 23:59	57,131 м³
🟢	ГВС	15099653	ка. 4	2021-05-22 23:59	61,279 м³
🟢	ХВС	15078104	ка. 4	2021-05-22 23:59	65,354 м³
🟢	ХВС	15078105	ка. 5	2021-05-21 23:59	1,919 м³
🟢	ГВС	15099655	ка. 5	2021-05-22 23:59	0,456 м³
🟢	ГВС	15099657	ка. 6	2021-05-22 23:59	32,270 м³
🟢	ХВС	15078108	ка. 6	2021-05-22 23:59	43,540 м³
🟢	ХВС	15078158	ка. 7	2021-05-22 23:59	73,012 м³

- быстрая выгрузка отчетов, быстрая интеграция с другими приложениями и программами через API

ЮТANS - ЭТО

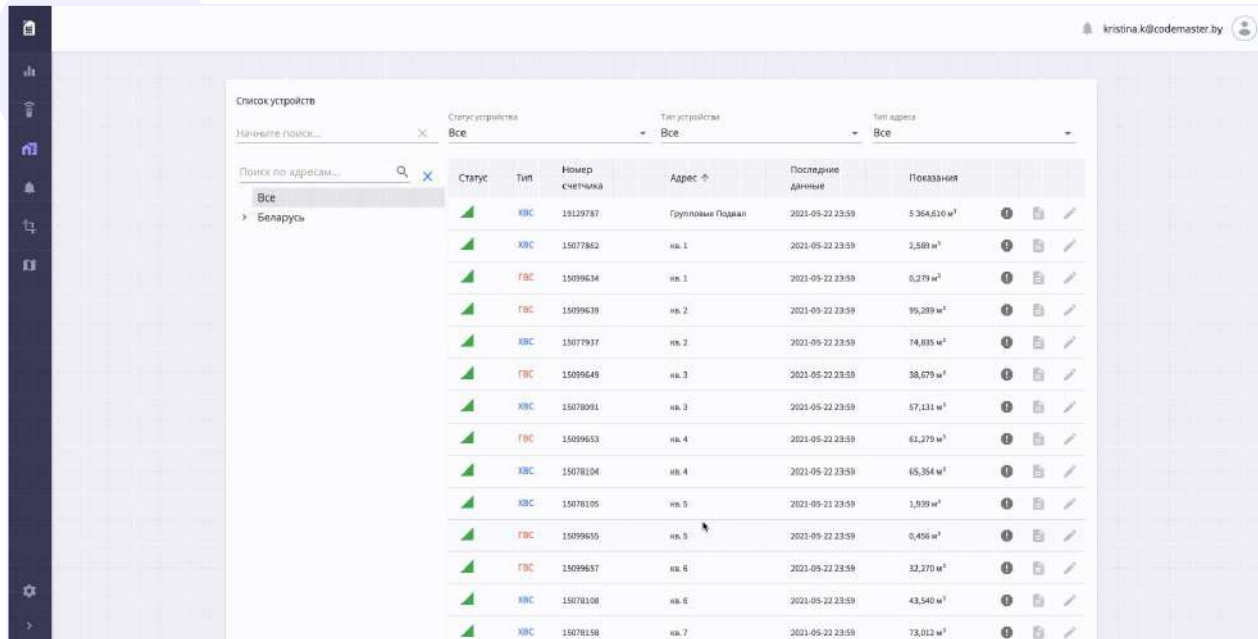

Статус	Тип	Номер счетчика	Адрес	Последние данные	Показания			
🟢	ХВС	15129787	Групиныце Подавал	2021-05-22 23:59	5 366,610 м ³	🔍	📄	✎
🟢	ХВС	15078862	нк. 1	2021-05-22 23:59	2,589 м ³	🔍	📄	✎
🟢	ГВС	15099634	нк. 1	2021-05-22 23:59	0,279 м ³	🔍	📄	✎
🟢	ГВС	15099639	нк. 2	2021-05-22 23:59	95,289 м ³	🔍	📄	✎
🟢	ХВС	15077937	нк. 2	2021-05-22 23:59	74,835 м ³	🔍	📄	✎
🟢	ГВС	15099649	нк. 3	2021-05-22 23:59	38,079 м ³	🔍	📄	✎
🟢	ХВС	15078091	нк. 3	2021-05-22 23:59	57,131 м ³	🔍	📄	✎
🟢	ГВС	15099653	нк. 4	2021-05-22 23:59	61,279 м ³	🔍	📄	✎
🟢	ХВС	15078104	нк. 4	2021-05-22 23:59	65,354 м ³	🔍	📄	✎
🟢	ХВС	15078105	нк. 5	2021-05-21 23:59	1,939 м ³	🔍	📄	✎
🟢	ГВС	15099635	нк. 5	2021-05-22 23:59	0,456 м ³	🔍	📄	✎
🟢	ГВС	15099637	нк. 6	2021-05-22 23:59	32,270 м ³	🔍	📄	✎
🟢	ХВС	15078108	нк. 6	2021-05-22 23:59	43,540 м ³	🔍	📄	✎
🟢	ХВС	15078158	нк. 7	2021-05-22 23:59	73,012 м ³	🔍	📄	✎

- оперативное получение уведомлений о некорректной работе устройства

IOTANS - ЭТО

- Простой доступ к просмотру информации об устройстве через TelegramBot

Крупные реализованные проекты

ЖК “Минск-Мир”

ЖК “Новая Боровая”

ЖК “VOGUE”

Крупные реализованные проекты

ТЦ "Московско-Венский"

ОАО "Слуцкий
сыродельный комбинат"

ООО "Евроторг"

БАЗОВЫЕ СТАНЦИИ: 123

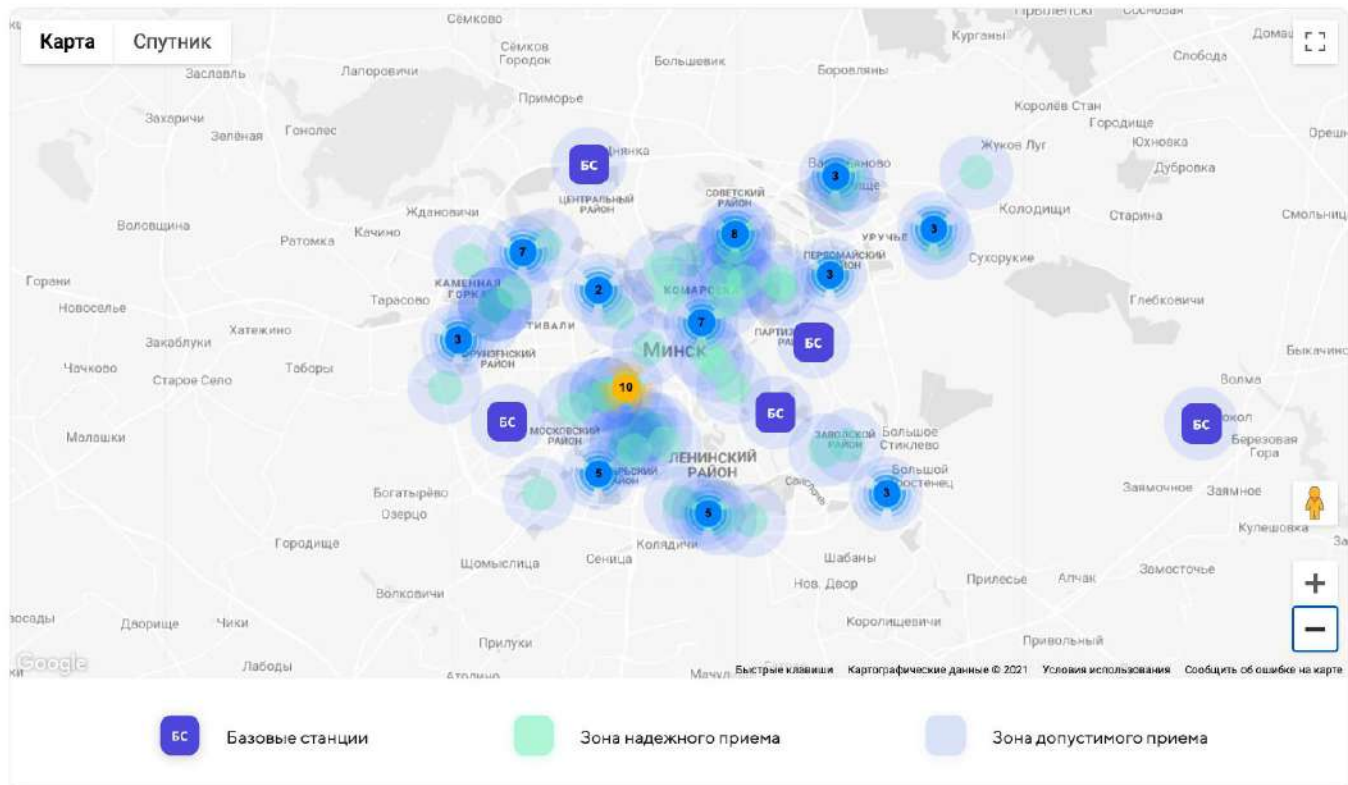

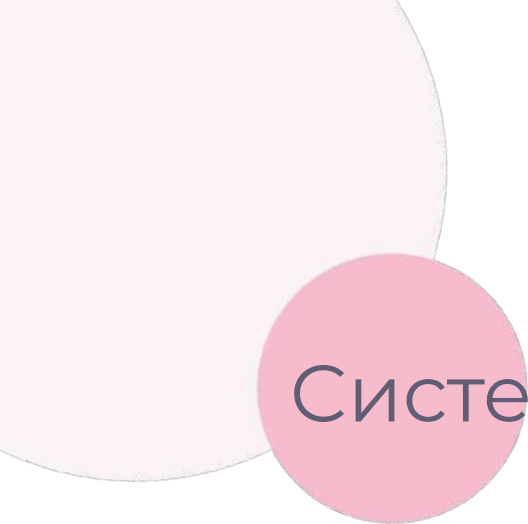
A decorative graphic in the top-left corner consisting of two overlapping circles. The larger circle is light pink, and the smaller one is a darker shade of pink.

Система дистанционного сбора
данных с счетчиков
водоснабжения в РБ
функционирует с 2018 года

Благодаря гибкой архитектуре сервисов,
решаются задачи дистанционного съема
показаний любой сложности: от
одиночных устройств до
многоквартирных комплексов и программ
умный город.

Архитектура позволяет масштабировать
решения под любые задачи клиентов.

Команда профессионалов от монтажников до IT-специалистов

- консультация
- выбор оптимального решения
- подбор и установка оборудования
- составление реестра приборов
- подключение к платформе IOTANS
- адаптация личного кабинета под нужды пользователя
- постоянная техподдержка

